MONTHLY MEMBERSHIP PROGRESS REPORT

장소 REPUBLIC OF KOREA

District 354 E

Results as of: 2/28/2021

클럽

결과- 2020-2021

사분기	신생클럽 목표	신생클럽	해산된 클럽
7월/8월/9월	0	0	1
10월/11월/12월	1	0	0
1월/2월/3월	1	0	1
4월/5월/6월	0	0	0

회원 1인당

결과- 2020-2021

사분기	회원 순증가 목표	실제 회원증강	실제 퇴회 회원 수(전출입 포함)
7월/8월/9월	150	156	202
10월/11월/12월	100	104	95
1월/2월/3월	100	11	51
4월/5월/6월	100	0	0

목표 및 누적 신생클럽 수

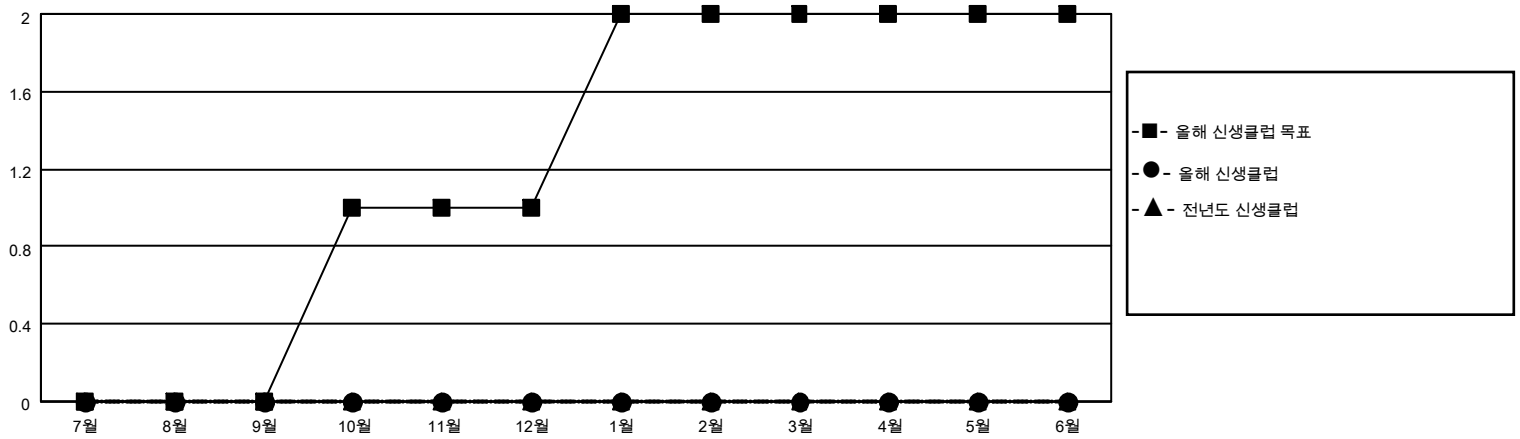

목표 및 누적 회원수

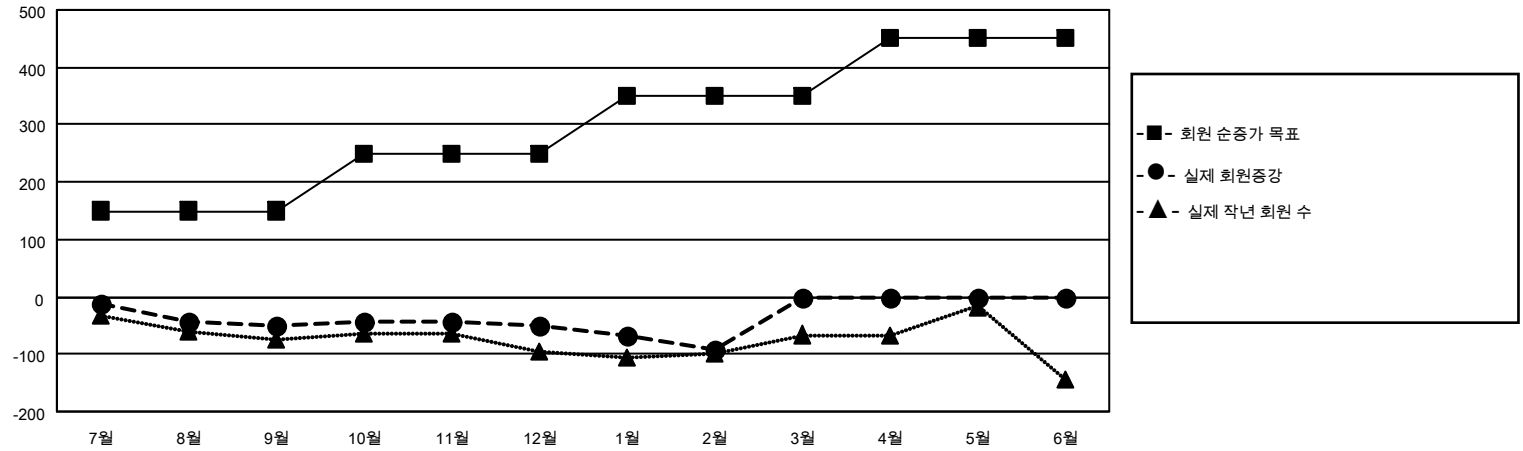

해산된 클럽: 2

1명 이상의 신입회원을 등록한 74 CLUBS OF 105

성별 분포

남성	2,765 (73.77%)
여성	983 (26.23%)

퇴회회원

작고	12
클럽해산	5
기타	331
합계	348

누적 회원 데이터를 확인하시려면 여기에 클릭하십시오.

가족 단위 회원 총수	615
회비 절반을 지불하는 가족회원	340

© Copyright 2021, Lions Clubs International, All Rights Reserved.